

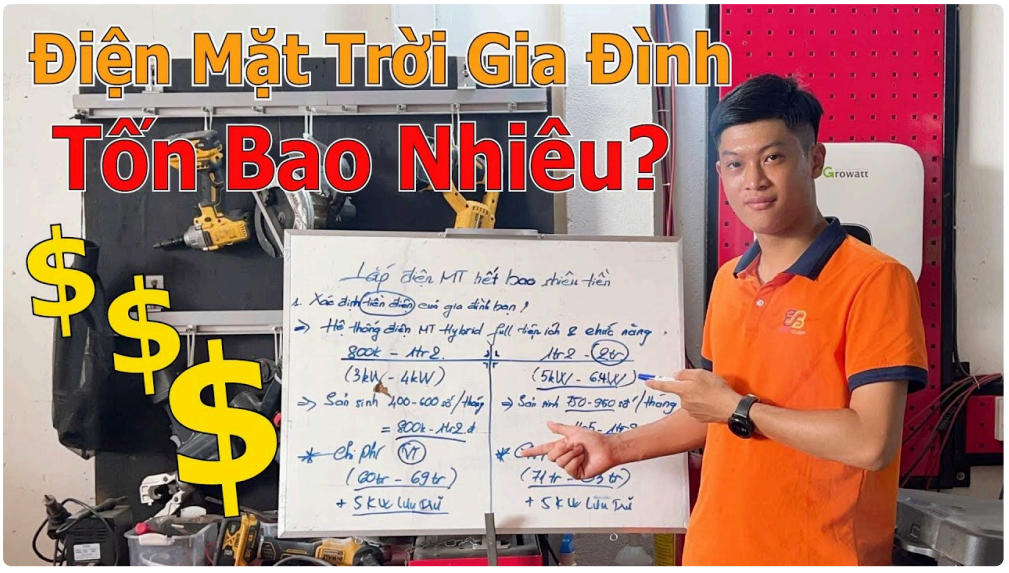

Có một câu hỏi tôi nghe rất nhiều khi khách gọi đến: “Điện mặt trời mái nhà giá bao nhiêu anh/chị ơi?” Câu hỏi nghe đơn giản, nhưng thực tế nó giống như hỏi “chi phí đi học cho cả năm” vậy. Cùng một tấm bảng thông số, nhưng học phí sẽ khác nếu học sinh học trường công hay trường tư, lịch học ra sao, nhu cầu thêm môn thế nào.

Với điện mặt trời mái nhà cũng vậy. Giá không chỉ phụ thuộc công suất (kWp) mà còn phụ thuộc cấu hình tấm pin, inverter, hệ thống chống sét, phụ kiện mái, kiểu lắp đặt, độ dốc và hướng mái, mức độ “dễ thi công” của mặt bằng. Nên phần mình làm bài này không chỉ để bạn có con số tham khảo, mà để bạn biết vì sao con số đó có thể chênh, và khi nào nên đặt câu hỏi lại cho đúng.

Nếu bạn đang cân nhắc lắp, có thể bạn sẽ thấy rất hợp với các từ khóa như “điện mặt trời mái nhà giá bao nhiêu”, “công ty điện mặt trời uy tín”, và nhu cầu “tư vấn điện mặt trời miễn phí”. Phần dưới đây sẽ đi thẳng vào cách so sánh theo three mức công suất, kèm ví dụ chi phí theo okayịch bản thực tế.

Vì sao giá điện mặt trời mái nhà không có một “con số cố định”?

Điện mặt trời mái nhà thường được báo giá theo dạng “hệ thống hoàn chỉnh” gồm nhiều hạng mục. Nếu chỉ nhìn công suất kWp mà bỏ qua những thứ còn lại, bạn rất dễ rơi vào tình huống “nghe rẻ hơn”, rồi sau đó khi lắp lên mới phát sinh thêm chi phí do thực tế mái và thiết kế.

Trong kinh nghiệm tư vấn, các yếu tố hay làm giá khác nhau gồm:

- **Mặt bằng mái và mức độ thi công**: mái tôn, mái ngói, mái bê tông, có cần gia cố, có đi dây nhiều không, có phải đi đường ống hay âm trần không.
- **Cấu hình hệ thống**: loại tấm (hiệunited statesất và công nghệ), loại inverter (string hay hybrid), phương án tối ưu theo nắng thực tế.
- **Cách bảo vệ và độ an toàn**: chống sét, tiếp địa, CB chống dòng rò, vật tư đi kèm.
- **Tính năng và mức độ "dễ dùng"**: có giám sát sản lượng, có tối ưu để giảm thất thoát khi mái bị che bóng một phần.
- **Kinh nghiệm triển khai của bên lắp**: công ty làm nhiều sẽ helloểu cách đi dây, đặt thiết bị gọn và giảm rủi ro vận hành về sau.

Nói cách khác, "điện mặt trời mái nhà giá bao nhiêu" còn là câu hỏi về chất lượng hệ thống, chứ không phải chỉ là giá vật tư.

Trước khi so sánh 3 mức công suất: bạn cần biết vài mốc để tự định hướng

Bạn có thể coi công suất kWp như "quy mô nhà máy điện nhỏ trên mái". Nhưng để chọn đúng mức, bạn vẫn cần đối chiếu với thói quen dùng điện và diện tích mái.

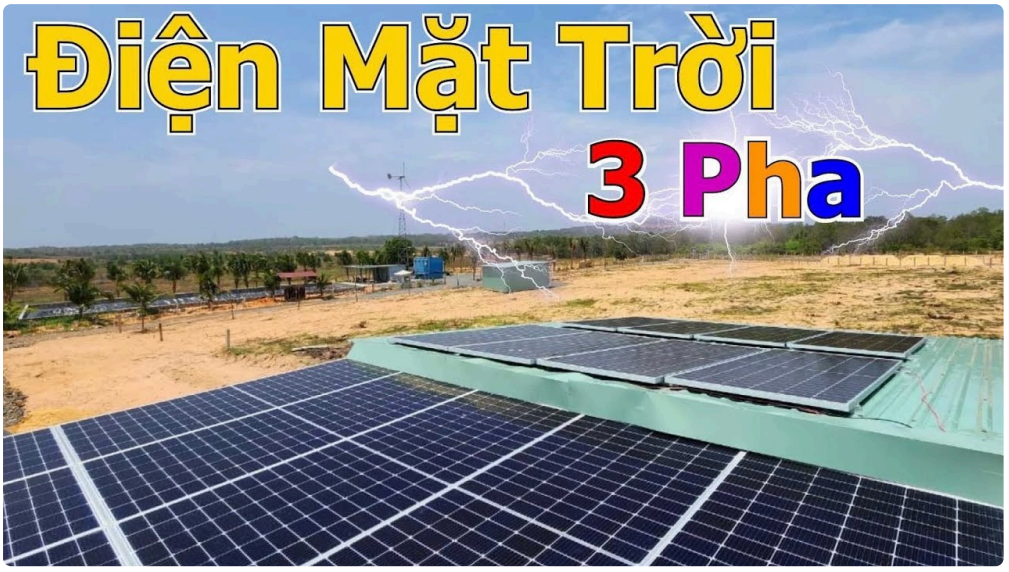

Một chiếc điện mặt trời mái nhà không phải lúc nào cũng phát đúng "a hundred% công suất". Ban ngày có nắng, hệ thống sẽ phát theo mức thực tế. Nếu mái lệch hướng, nắng bị che một phần, nhiệt độ cao hoặc góc nghiêng chưa tối ưu, sản lượng thực tế sẽ giảm so với okỳ vọng lý tưởng.

Vì vậy, khi nhìn vào okịch bản three mức công suất dưới đây, hãy helloểu đó là **ước tính để ra quyết định**, còn sản lượng chính xác cần kiểm tra mái và chạy tính toán theo dữ liệu nắng tại vị trí của bạn.

So sánh 3 mức công suất: 3kWp, 5kWp và 10kWp (okayèm ví dụ chi phí tham khảo)

Dưới đây là ba mức phổ biến vì "dễ hình dung", phù hợp nhiều gia đình và cũng dễ so sánh về mặt diện tích lắp đặt.

Mức 1: Khoảng three kWp (phù hợp nhà nhỏ, điện cơ bản)

3kWp thường được chọn khi gia đình muốn "bắt đầu" với ngân sách vừa phải, dùng điện ổn định (đèn, tivi, quạt, tủ lạnh) và không quá phụ thuộc vào máy lạnh chạy liên tục.

Diện tích mái để lắp hệ thống khoảng này thường ở mức vừa đủ, nhưng còn phụ thuộc format tấm và khoảng cách an toàn. Với mái tôn hoặc mái có nhiều góc cạnh, đôi khi số tấm không lấp vừa một cách gọn như bạn tưởng, nên vẫn cần khảo sát thực địa.

Về **chi phí**, thị trường có nhiều mức báo giá tùy cấu hình. Thực tế, bạn có thể gặ%ác báo giá tham khảo cho hệ thống khoảng 3kWp nằm trong khoảng **từ mức thấp đến mức trung bình** tùy vật tư và thiết okế. Thay vì chốt một con số duy nhất (dễ gây hiểu nhầm), tôi gợi ý bạn nhìn theo cách: "chênh chủ yếu đến từ inverter, tấm pin và phần phụ kiện an toàn".

Để dễ hình dung, giả sử hai nhà cùng 3kWp nhưng một bên tối ưu giàn treo và phần đi dây gọn, hệ thống bảo vệ đầy đủ ngay từ đầu. Bên còn lại cắt bớt một số hạng mục phụ trợ hoặc dùng vật tư rẻ hơn. Nhìn báo giá trên giấy có thể khác không ít, nhưng khi vận hành thực tế, sự khác nhau nằm ở độ ổn định và mức "nhàn" trong bảo trì.

Đánh giá phù hợp: 3kWp hợp cho hộ gia đình muốn giảm hóa đơn, tránh đầu tư lớn ngay. Nếu nhà bạn có nhiều thiết bị công suất cao chạy dài vào giờ nắng (ví dụ máy lạnh), bạn có thể cân nhắc lên mức cao hơn để cảm nhận hiệu quả rõ ràng hơn.

Mức 2: Khoảng five kWp (mức "đủ dùng", nhiều gia đình chọn)

5kWp là một mức rất hay gặp vì nó thường giúp gia đình giảm đáng kể tiền điện mà không cần quá nhiều diện tích mái như hệ lớn.

Nếu bạn đang sử dụng điện mức trung bình đến cao, đặc biệt có máy lạnh dùng thường xuyên, 5kWp thường "vừa vặn" hơn so với 3kWp. Khi đó, hệ thống có cơ hội phát đủ cho phần lớn thời gian ban ngày, còn phần thiếu sẽ được lưới bù, nên hóa đơn tháng thường dễ kiểm soát.

Chi phí của 5kWp thường cao hơn 3kWp theo đúng tỉ lệ mở rộng hệ thống, nhưng điểm đáng chú ý là phần "chênh" có thể không tăng tuyến tính 1-1. Lý do là có một số chi phí cố định theo công lắp đặt (khung, đi dây, bảo vệ) nhưng còn có phần linh hoạt theo cấu hình. Nói theo cách dễ hiểu, bạn có thể thấy báo giá 5kWp nhỉnh hơn theo kWp, tức chi phí cho mỗi kWp có thể "dễ chịu" hơn so với cấu hình nhỏ.

Trong thực tế tư vấn, nhiều khách đến với mục tiêu "giảm bao nhiêu thì thấy đáng", và 5kWp thường rơi vào vùng họ cảm nhận được sự khác biệt. Tất nhiên, điều này phụ thuộc vào thói quen dùng điện, mức nắng thực tế, và độ sạch mái (bụi, lá cây rụng).

Đánh giá phù hợp: 5kWp phù hợp cho gia đình thiết bị điện năng lượng mặt trời có sinh hoạt cả ngày, có máy lạnh, hoặc muốn hệ thống "đỡ phải tính toán quá chi li" theo từng giờ.

Mức 3: Khoảng 10 kWp (phổ biến với nhà lớn, kinh doanh nhỏ)

10kWp là mức bạn bắt đầu thấy rõ tính "đầu tư". Với hệ khoảng này, diện tích mái cần đủ rộng và bố trí tấm phải hợp lý để tối ưu góc lắp, hạn chế che bóng.

Mức 10kWp thường phù hợp với:

- nhà diện tích lớn, nhiều tầng, mái rộng
- hộ kinh doanh nhỏ có nhu cầu điện cao vào ban ngày

- gia đình muốn kéo mức giảm hóa đơn lên rõ rệt, hướng đến hiệu quả kinh tế tốt hơn

Chi phí của 10kWp tăng mạnh, nhưng đôi khi bạn lại thấy lợi ở chỗ hệ lớn có xu hướng tối ưu tốt hơn về tổng thể, giảm một số chi phí "phụ thuộc quy mô nhỏ". Tuy nhiên, đúng là càng lớn thì càng cần bản thiết kế chuẩn, đặc biệt trong phần đi dây, chống sét, tiếp địa, chia chuỗi tấm và chọn inverter phù hợp để giảm điểm yếu helloệunited statesất.

Một lỗi thường gặp là khách chỉ nhìn "tổng giá" mà chưa hỏi kỹ về thiết okayế theo thực tế mái. Với mái có che bóng một phần, hệ lớn có thể bị ảnh hưởng mạnh hơn, vì bạn đang gom nhiều tấm vào cùng một "cục". Nếu chia chuỗi, tối ưu structure không hợp lý, sản lượng thực tế có thể chệch okayỳ vọng khá rõ.

Đánh giá phù hợp: 10kWp dành cho người có mái đủ lớn và sẵn sàng làm đúng ngay từ đầu. Nếu bạn muốn vừa rẻ vừa "cắm là chạy", đôi khi 10kWp không phải lựa chọn tối ưu cho mọi trường hợp, vì chất lượng thiết okế và thi công quyết định nhiều hơn ở hệ lớn.

So sánh nhanh theo "cái gì bạn sẽ thấy" khi dùng 3 mức này

Nếu bạn đang cần một bức tranh tổng quan, bạn có thể hình dung theo ba lớp.cảm nhận: diện tích mái, mức giảm hóa đơn, và mức chủ động theo lịch sử dụng.

Dưới đây là so sánh nhanh theo kiểu "nhìn là biết mình đang ở đâu". (Đây là các nhận xét theo kinh nghiệm triển khai, không thay thế việc đo đạc và tính toán tại mái nhà của bạn.)

| Mức công suất | Thường hợp với | Mức cảm nhận tiền điện | Điều cần chú ý nhất | |---:|---|---|---| | ~three kWp | Nhà nhỏ, điện cơ bản | Giảm vừa, dễ thấy nếu hóa đơn không quá thấp | Chọn cấu hình phù hợp để tối ưu nắng và tránh lãng phí diện tích | | ~5 kWp | Gia đình dùng điện trung bình đến cao | Giảm rõ hơn, cân bằng tốt | Thiết kế layout và tối ưu chống thất thoát | | ~10 kWp | Nhà lớn, nhu cầu cao hoặc kinh doanh nhỏ | Giảm mạnh, tối ưu khi dùng nhiều ban ngày | Phải thiết okế chuẩn theo mái, đặc biệt chỗ che bóng và đi dây |

Bảng này chỉ giúp bạn định hướng. Khi báo giá, điều quan trọng là bên báo cho bạn phải nói rõ hệ thống gồm những gì, không chỉ ghi "tổng kWp".

Điện mặt trời mái nhà giá bao nhiêu: cách đọc báo giá để không bị "lệch thông tin"

Rất nhiều khách từng kể với tôi cảm giác khó chịu khi đi xin báo giá. Người thì báo nhanh, đưa con số gọn; người thì nói dài dòng. Vấn đề không nằm ở dài hay ngắn, mà nằm ở độ rõ ràng của hạng mục.

Báo giá đáng tin thường có các thông tin tối thiểu sau, và bạn nên yêu cầu đối chiếu:

- công suất danh định và số lượng tấm, thông số tấm
- loại inverter, số lượng, phương án nối chuỗi
- vật tư khung, vật tư đi okayèm, tiêu chuẩn chống gỉ
- thiết bị bảo vệ và tiếp địa
- phương án lắp đặt theo mái cụ thể

Nếu báo giá chỉ ghi "hệ gồm tấm và inverter" nhưng không có thông số cụ thể, bạn sẽ khó so sánh công bằng giữa các nhà cung cấp.

Tôi thường khuyên khách xem báo giá như xem hóa đơn mua máy lạnh. Máy lạnh cũng có thể "tương đương công suất", nhưng khác nhau ở dàn nóng, dàn lạnh, gasoline, lắp đặt. Điện mặt trời cũng vậy.

Câu chuyện thực tế: vì sao có người lắp xong vẫn chưa “ưng” dù công suất đúng?

Một trường hợp tôi gặp: gia đình lắp 5kWp theo tính toán ban đầu khá nhanh, cảm nhận là “nắng thì phát thôi mà”. Vài tháng sau, họ phản ánh sản lượng thấp hơn okỳ vọng. Khi lên mái kiểm tra, mới thấy khu vực một bên có cây lớn đổ bóng vào khoảng giờ nhất định trong ngày. Vào thời điểm ấy, hệ không phát tốt, hóa đơn vẫn có giảm nhưng không như con số tư vấn.

Nếu ngay từ đầu làm khảo sát che bóng okayỹ, họ đã có lựa chọn khác: thay đổi format, tối ưu chia chuỗi hoặc cân nhắc điều chỉnh công suất. Vì vậy, công ty điện mặt trời uy tín không chỉ bán “một cục kWp”, mà họ làm được bước đo đạc và thiết kế để hệ phản ánh đúng điều kiện thật.

Ngược lại, có khách khác chọn 3kWp, nhưng khi tư vấn họ được đánh giá okỹ mái sạch, ít che bóng, và cấu hình hợp lý. Kết quả là họ thấy mức giảm ổn, và quan trọng hơn là vận hành ít phát sinh.

Khi nào nên chọn công suất nhỏ hơn, khi nào nên lên mức cao hơn?

Không có công thức duy nhất, nhưng từ kinh nghiệm gặp nhiều kiểu gia đình, tôi hay dùng ba câu hỏi để định hướng:

- Bạn dùng điện mạnh vào **giờ nào**? Nếu giờ nắng bạn đã có thiết bị hoạt động, công suất nhỏ hơn vẫn phát huy. Nếu bạn dùng điện nhiều về tối, hệ nhỏ vẫn giúp giảm phần nào nhưng không thể “ăn” hết hóa đơn.
- Mái của bạn có **che bóng** không? Chỉ cần một góc bị che vào một khung giờ cũng có thể làm hiệu quả giảm rõ.
- Bạn có ưu tiên **giảm chi phí ban đầu** hay ưu tiên **hiệu quả mỗi năm**? Công suất cao thường cho helloệu quả tốt hơn theo cơ chế hấp thụ nắng, nhưng chi phí đầu tư cao hơn, nên bạn cần cân đối dòng tiền.

Nếu bạn thuộc nhóm “muốn bắt đầu nhẹ nhàng”, 3kWp có lý. Nếu bạn muốn giảm đáng okayể và không quá đòi hỏi mái, 5kWp thường là điểm cân. Nếu bạn có mái đủ lớn và nhu cầu cao, 10kWp đáng cân nhắc, nhưng phải làm đúng ngay từ bước thiết kế.

Lựa chọn công ty: đừng chỉ hỏi giá, hãy hỏi cách họ tính và cách họ bảo hành

Nhiều người tìm “tư vấn điện mặt trời miễn phí” vì muốn biết có thể lắp được hay không, và lắp.có hợp với mái không. Đây là nhu cầu rất đúng.

Tuy nhiên, tư vấn miễn phí không đồng nghĩa với “làm sơ sài”. Vấn đề là bạn nhận được buổi khảo sát ra sao, họ có đo đạc và giải thích common sense không, và họ có đưa cho bạn cấu hình rõ ràng không.

Dưới đây là một list ngắn, nếu bạn dùng được trong cuộc gọi khảo sát hoặc lúc nhận báo giá, sẽ giúp bạn lọc nhanh công ty làm nghiêm túc với công ty làm theo kiểu “chốt cho nhanh”.

- Họ có khảo sát mái thực tế và chụp ảnh helloện trạng, chỉ ra vùng che bóng và hướng lắp không?
- Họ có báo rõ thông số tấm, inverter, và danh mục thiết bị bảo vệ không?
- Họ giải thích phương án đi dây, chống sét và tiếp địa theo mái nhà của bạn không?
- Chính sách bảo hành và xử lý sự cố được ghi rõ bằng văn bản không?
- Giá có bao gồm thi công đầy đủ, hay sẽ tách phát sinh vật tư theo từng hạng mục?

Checklist này không dài, nhưng lại đánh đúng điểm yếu mà khách hay bỏ qua.

Những khoản phát sinh thường gặp (để bạn dự trù trước)

Có một cảm giác không ai muốn có, đó là "đúng công suất, đúng thiết kế trên giấy, nhưng thi công xong lại phải thêm tiền". Một phần phát sinh đến từ thực tế mái, phần khác đến từ việc báo giá chưa bóc tách rõ.

Một số hạng mục thường được xử lý theo helloện trạng, nên bạn nên hỏi trước để tránh hiểu lầm:

- gia cố vị trí bắt khung nếu mái yếu hoặc không đúng tiêu chuẩn chịu lực
- điều chỉnh structure do mái có cấu trúc đặc biệt
- xử lý đi dây khi có nhiều đường thoát nước, máng xối hoặc thiết bị trên mái
- bổ sung thiết bị bảo vệ phù hợp theo đúng thiết okế an toàn

Nếu bạn làm việc với một đơn vị làm bài bản, họ sẽ nêu trước các tình huống có thể phát sinh và mức dự trù hợp lý, thay vì chờ đến lúc thi công mới nói.

Nếu bạn muốn câu trả lời "điện mặt trời mái nhà giá bao nhiêu" theo hướng thực dụng

Tôi không muốn bạn đi tìm một con số duy nhất rồi mua theo cảm tính. Thay vào đó, bạn có thể dùng cách sau để tự ra khoảng chi phí hợp lý cho nhà mình:

1) Chọn công suất mục tiêu (3kWp, 5kWp, hoặc 10kWp) dựa trên hóa đơn và diện tích mái.

2) Lấy báo giá từ ít nhất 2-three đơn vị, đảm bảo cùng tiêu chuẩn tối thiểu về thông số tấm, inverter và hạng mục bảo vệ. 3) So sánh theo "hệ thống hoàn chỉnh", không so theo mỗi dòng "tổng kWp".

Cùng một mức công suất, báo giá chênh có thể phản ánh sự khác nhau về chất lượng hệ thống. Nhưng cũng có trường hợ%ênh chỉ vì đơn vị bóc tách chưa rõ hoặc tính phát sinh theo kiểu "để sau".

Nếu bạn đang ở giai đoạn đầu, lời khuyên của tôi là hãy nhờ họ lập phương án thiết okayế đúng mái và giải thích rõ, vì đôi khi thay đổi một cấu hình nhỏ đã giúp hiệu quả tăng lên đáng okayể mà không cần tăng công suất.

Gợi ý chọn mức công suất theo "tình huống đời thường"

Mình kể một cách chọn nhanh theo tình huống, để bạn thấy gần với quyết định thật:

- Nếu nhà bạn điện ổn định, bạn chỉ muốn giảm phần nào hóa đơn, 3kWp là điểm khởi đầu hợp lý, nhất là khi mái không quá rộng.
- Nếu nhà bạn có máy lạnh dùng đều, và bạn muốn thấy sự khác biệt rõ hơn, 5kWp thường làm người dùng cảm thấy "đã đáng".
- Nếu bạn là nhà lớn, nhu cầu điện cao, hoặc có hoạt động kinh doanh dùng điện ban ngày, 10kWp có thể là lựa chọn helloệu quả, nhưng bắt buộc phải thiết okayế đúng theo mái để tránh thất thoát.

Chọn sai công suất không phải thảm họa, nhưng nó khiến bạn tốn thêm hoặc nhận hiệu quả không như mong đợi. Và điều đó luôn gây mệt mỏi, vì bạn đã đầu tư thời gian và tiền bạc.

Bạn có thể bắt đầu từ đâu?

Nếu bạn muốn đi nhanh mà vẫn chắc, bước hợp lý nhất là yêu cầu tư vấn khảo sát mái cụ thể. Với từ khóa "tư vấn điện mặt trời miễn phí" bạn có thể tìm được nhiều nơi, nhưng hãy chọn đơn vị sẵn sàng đi khảo sát, đo đạc

thực tế, và trình bày phương án với thông số rõ ràng. Khi có bản so sánh, bạn mới thực sự trả lời được câu hỏi “điện mặt trời mái nhà giá bao nhiêu” theo đúng ngôi nhà của mình.

Còn nếu bạn đang lo về độ tin cậy của bên lắp, hãy ưu tiên các “công ty điện mặt trời uy tín” có quy trình từ khảo sát, thiết kế, thi công đến bảo hành. Uy tín không phải thứ để nói cho hay, mà là thứ thể helloện ở cách họ giải thích rủi ro, ghi rõ hạng mục, và xử lý phát sinh minh bạch.

Nếu bạn cho tôi biết tỉnh thành, loại mái (tôn, ngói hay bê tông), và hóa đơn điện trung bình mỗi tháng (khoảng bao nhiêu), tôi có thể gợi ý mức công suất phù hợp nhất giữa 3kWp, 5kWp và 10kWp, đồng thời chỉ ra các điểm cần hỏi kỹ khi nhận báo giá.

Giá hệ thống điện mặt trời năm 2026 chịu ảnh hưởng bởi nhiều yếu tố quan trọng. Thứ nhất là chất lượng và thương hiệu thiết bị, bao gồm tấm pin, inverter và pin lưu trữ – các thương hiệu Tier 1 sẽ có giá cao hơn nhưng đảm bảo hiệu suất và độ bền lâu dài. Thứ hai là kết cấu mái và điều kiện lắp đặt, mái tôn, mái bê tông hay hệ khung đất sẽ có chi phí thi công khác nhau. Thứ ba là công suất hệ thống, công suất càng lớn thì chi phí trên mỗi kWp càng giảm. Ngoài ra, yêu cầu kỹ thuật như chống sét, giám sát từ xa, hoặc hệ lưu trữ điện cũng làm tăng tổng mức đầu tư. Cuối cùng, đơn vị thi công uy tín cũng là yếu tố quyết định đến giá và chất lượng hệ thống, đảm bảo vận hành ổn định và hiệu quả lâu dài. CÔNG TY TNHH ÁNH DƯƠNG POWER Giấy phép ĐKKD số 0318715306 cấp ngày 15/10/2024 tại Sở KHĐT TP Hồ Chí Minh CÔNG TY TNHH ÁNH DƯƠNG LUXURY Giấy phép ĐKKD số 1402142197 cấp ngày 12/05/2020 tại Sở KHĐT Đồng Tháp. Trung tâm bảo hành | Số 17 đường D1, phường Bình Đông, TP Hồ Chí Minh